



MAASAI MARA UNIVERSITY

REGULAR UNIVERSITY EXAMINATIONS

2018/2019 ACADEMIC YEAR

SECOND YEAR FIRST SEMESTER

SCHOOL OF TOURISM AND NATURAL RESOURCE

MANAGEMENT

DIPLOMA IN TOURISM AND WILDLIFE

MANAGEMENT

COURSE CODE: NDTW 119

COURSE TITLE: FRENCH 2

DATE: 29TH AUGUST, 2019

TIME: 1100 – 1300 HRS

INSTRUCTIONS TO CANDIDATES

1. Answer Question **ONE** and any other **THREE** questions
2. Do not forget to write your Registration Number

This paper consists of 6 printed pages. Please turn over.

SECTION ONE: COMPULSORY QUESTIONS (25 MARKS).

QUESTION ONE

- A. Choisissez la bonne forme du verbe "ÊTRE" /5pts
1. Nous ----- des enfants.
 2. Michel et Anne -----canadiens.
 3. Tu----- française?
 4. Catherine -----une fille sympa!
 5. Vous ----- tous parisiens?
- B. Choisissez la bonne forme du verbe" AVOIR" /5pts
1. Tu ----- 15 ans?
 2. Les étudiants----- un nouveau professeur.
 3. Nous----- une belle classe.
 4. Marie ----- deux chiens!
 5. Vous -----un crayon bleu?
- C. Mettez les phrases suivantes à la forme négative. /5pts
1. Pierre a une mémoire formidable.
 2. Anne et Lizette ont des ballons verts.
 3. Elle fait du sport.
 4. Vous avez mal aux yeux?
 5. Nous allons au magasin tous les weekends!
- D. Reconstituez le mot à partir des lettres entre parenthèses.
Le mot trouvé est une partie du corps! / 4pts
1. L'----- (ULEPAE)
 2. Le ----- (SARB)
 3. Le ----- (DEPI)
 4. Le ----- (LOMELT)
- E. Combien de saisons avons -nous au Kenya? /2 pts
-
-

F. IL y a quatre saisons en Europe et en Amérique. Lesquelles sont-elles?

/4 pts

-
-
-
-

SECTION TWO: ANSWER ANY THREE QUESTIONS (45 MARKS)

QUESTION TWO

1. Répondez à la question et écrivez la réponse sous l'image.

/ 8pts

Nom: _____ la date: _____

Quel temps fait-il?

il neige
il pleut
il fait chaud
il fait froid
il fait beau
il y a du vent
il y a du soleil
il y a des nuages

2. Posez des questions en Français. Utilisez les 3 voies de poser une question.
Ex- Tu as une question.

/12 pts

- Tu as une question?
- As-tu une question?

-Est-ce que tu as une question?

- a) Vous êtes des enfants.
- b) Ils ont des problèmes.
- c) Nous sommes des travailleurs.
- d) Il fait froid!

QUESTION 3 THREE

1. Donnez la definition des membres de famille suivants. /5pts

- a) Mon cousin:
- b) Mon oncle :
- c) Ma belle-soeur:
- d) Ma tante paternelle:
- e) Mon beau-père:

2. Quels sports aimes-tu faire pendant le week end à l'université? /10pts

Mentionne 10 noms de sports que tu aimes.

-
-
-
-
-

3. Quels moyens de transport utiliser pour: /5pts

- a) aller en Amérique:
- b) aller à la toilette:
- c) aller à Narok:
- d) voyager dans le lac Victoria:
- e) faire l'équitation:

QUESTION FOUR

1.. Regardez les images et dites les noms des animaux. :

/ 10pts 1.

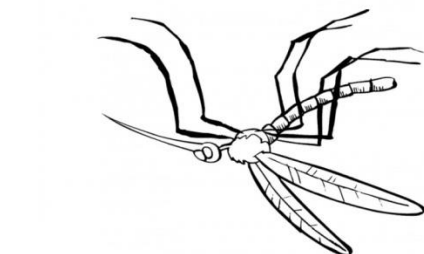
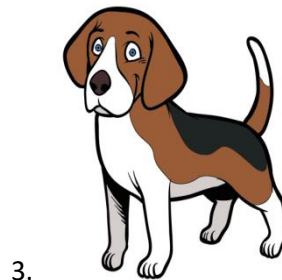
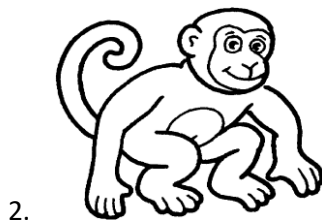
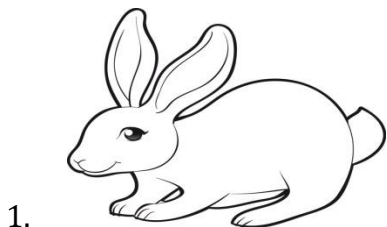

5

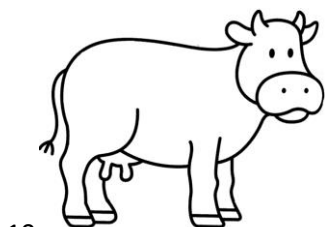
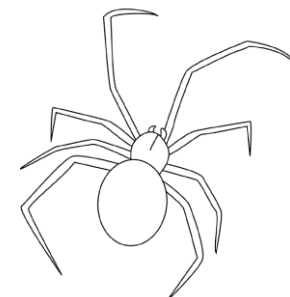
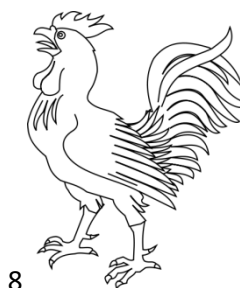
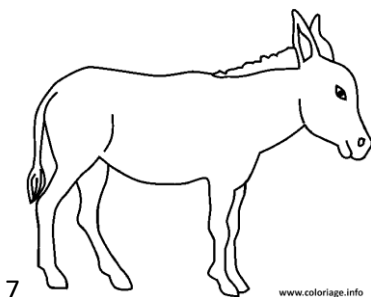

2...Ecrivez le verbe entre parentheses a la forme correcte du present de l'indicatif / 10pts

- a) Nous------(danser) à la discothèque.
- b) Vous(manger) des bananes et ugali!
- c) Elle.....(fermer) la porte de la maison!
- d) Ils -----(écouter de la musique)
- e) Mes parents -----(travailler) à la banque.
- f) J"------(aimer) les fruits tropicaux.
- g) Faith et Pauline ----- (chercher) des fiancés
- h) Les équipes universitaires.....(gagner) beaucoup d'argent.
- i) Je n'..... pas d'argent de poche.
- j) Mon pere -----(arriver) demain.

QUESTION FIVE.

1. Quelle heure est-il? (Tell the time in French? / 10pts

- a) 7h30:
- b) 8h20:
- c) 12h00:
- d) 05h45:
- e)11h 15:

2. Put in order the following sentences in a way that they are meaningful. / 10 pts

- a) S'appelle elle Marie Claude.
- b) Marché nous riz achetons aujourd'hui du.
- c) Université étudions à l' Masai Mara.
- d) du il y a brouillard!
- e) Un famille sommes grande nous.

//FIN